



ASSOCIAÇÃO BANESTADO PRAIA DE LESTE E AFFABB/PR



**CUIDADO:
GOLPES
FINANCEIROS
ESTÃO EM ALTA**

página 7

**REVISÃO PREVI
PARA MULHERES**

página 4

**REVISÃO
BENEFÍCIO
INSS**

página 4

**ORIENTAÇÃO
FAMILIAR**

página 5

**A HISTÓRIA
DA MÚSICA
“ROSA”**

página 6



Associação dos Funcionários Aposentados e Pensionistas do Banco do Brasil no Estado do Paraná

GESTÃO AFABB/PR 2022/2025

DIRETORIA EXECUTIVA
PRESIDENTE

Sérgio Ricardo de Areco Pereira

VICE-PRESIDENTE

Luis Fernando Roseira Martins

DIRETOR FINANCEIRO
Eleucipio Vera Barreto

DIRETORA SOCIAL
Soraya Bosse

DIRETORA DE RELAÇÕES
FUNCIONAIS E INSTITUCIONAIS
Elza Maria Mendes

CONSELHO FISCAL
MEMBROS EFETIVOS

Maria de Lourdes da Silva Cornelsen
Lino Minor Sakamoto
Vilma Pope da Silva

MEMBROS SUPLENTE

Adalza Taeco Ohashi
Paulo de Tarso Braga Leitão

CONSELHO DELIBERATIVO
MEMBROS EFETIVOS

Adilson Mendes Martins
Ernesto Dias
Ivan Kuchpil
João Carlos Finardi
Pedro Sauchuk
Reinaldo Pereira
Carlos Gilberto Machado
José Jocondo Conti
Oswaldo Basso
Alvino Franzoni

MEMBROS SUPLENTE

Jair Fiori Bettez
Sandro Sedrez dos Reis
Suelan Wu

Tiragem
6.000 exemplares
distribuição gratuita

Diagramação e arte final
Mídia Total Publicidade
midiatotalpublicidade.com.br

Jornalista Responsável
Stan Victor
DRT 8949/PR

Matérias assinadas não representam necessariamente a opinião da AFABB/PR.

Atendimento:
segunda à sexta das 8h às 16h.

Rua Voluntários da Pátria, 475 | 5º andar | cj 501
Centro | 80020-926 | Curitiba | PR
41 3223.4907 | www.afabbpr.com.br
facebook/afabb-pr | contato@afabbpr.com.br

Muitas, mas muitas coisas mesmo andam acontecendo nos últimos tempos. Dentre as boas e as não tão boas, vamos aqui citar apenas o que tem acontecido de bom.

Destaque especial para o convênio que firmamos com a Associação Banestado de Praia de Leste – litoral do Paraná. É um lugar extremamente agradável e dispõe de ótimas instalações em frente ao mar (bons apartamentos equipados, restaurante, bar, piscina térmica, quadra esportiva coberta, canchas de bocha, campos de futebol, academia de ginástica, salão de jogos, churrasqueiras, lojas, salão para eventos, dentre outros). E o melhor, os preços são bem acessíveis. Gostaríamos imensamente que nossos Associados usufruam deste convênio, que foi especialmente firmado pensando em dar momentos de satisfação a você e aos seus familiares.

Temos também efetuado passei-

os de um dia para Antonina, Castrolanda, Carambeí e Praia de Leste, como atividade de lazer e para conhecimento dos nossos Associados. Além disso, dispomos de diversos cursos em nossa Sede, conforme tabela neste encarte.

Estamos sempre observando as nossas Previ e Cassi, sobre os benefícios e também sobre os riscos que podemos correr. Para tanto, contatamos diretamente os seus diretores e estamos à disposição dos colegas para sanar eventuais dúvidas/necessidades.

Desejamos um 2023 repleto de alegrias e coisas boas a todos e seus familiares e convidamos para que venham conviver conosco em nossa Sede.

Saudações.

Sérgio **ARECO** Pereira.
Presidente.

AFABB/PR - Convênios

Estância Ribeirão Grande
Jaraguá do Sul (SC) - 47 3270-0900

Palmas Hotel SPA
Governador Celso Ramos (SC) - 48 3262-8044

Hotel Nativa Eco
Mandirituba (PR) - 41 9 9783-0278

Viajante Sênior - Nina Locações
(acompanhante em viagens) - 41 9 9917-4475

Associação Banestado Praia de Leste
Pontal do Paraná (PR) - 41 3259-8048

Lista completa de convênios em
www.afabbpr.com.br

Agenda de Cursos AFABB/PR

Segunda-feira	Terça-feira	Quarta-feira
SERESTEIROS 14h30 às 16h30	VOLUNTARIADO 14h00 às 16h30	INGLÊS 09h30 às 11h30
Sexta-feira INGLÊS 09h30 às 11h30	IKEBANA 14h30 às 16h30	ITALIANO 14h30 às 16h00

Cursos a definir data de início:
• NEUROLINGÜÍSTICA • ESPANHOL • VIOLÃO
• MEMÓRIA • DANÇA

INFORMAÇÕES:
41 3223.4907 | 98534.2128

WHATSAPP
AFABB/PR:

(41) 98534-2128



Salve nosso número em seu celular
e fique sempre bem informado!

Caro(a) associado(a),

Caso você não esteja recebendo as informações da AFABB/PR via whatsapp "AFABB/PR OFICIAL", pedimos, por gentileza, que salve o nosso número, nos seus contatos telefônicos e de Whatsapp. Assim, você receberá todas as notícias em tempo real.

O número OFICIAL DO WHATSAPP DA AFABB/PR é: (41) 98534-2128

Praia de Leste/PR

Fizemo-nos presentes na **Associação Banestado**, em **Praia de Leste** – litoral do Paraná, com um grupo de Associados, para que conhecessem a estrutura daquele lugar. Passamos algumas horas muito agradáveis em parceria com a Cassi, que promoveu atividades físicas leves e também mediu nossa pressão, glicemia e oxigenação.



Antonina/PR

Passeamos também em **Antonina/PR**, cidade histórica e uma das mais antigas do nosso Estado. Visitamos a fábrica de balas de banana, o museu, a estação ferroviária e conhecemos uma cachaçaria. Estivemos também presentes na tradicional Ponta da Pita, na prainha e no famoso Theatro de Antonina. Foi mais do que especial o passeio.



Informações Jurídicas

Com objetivo de corrigir injustiças históricas, a AFABB/PR, no cumprimento da sua missão de cuidar dos interesses dos seus associados, vem comunicar dois novos direitos de revisão do benefício de aposentadoria em favor dos funcionários aposentados.

Revisão Previ para Mulheres

Trata-se de um direito em favor das mulheres, funcionárias do Banco do Brasil, que se aposentaram com menos de 30 anos de contribuição e que tiveram (e continuam tendo) a aplicação indevida do redutor constitucional de 5 (cinco) anos na contagem do tempo de serviço pela Previ.

Por conta dessa lesão, o Supremo Tribunal Federal – STF reconheceu o direito à revisão das aposentadorias complementares que sofreram essa modalidade de lesão, assim proferindo a sentença:

“A isonomia formal, assegurada pelo art. 5º, I, CRFB, exige tratamento equitativo entre homens e mulheres. A incidência da eficácia com prevalência das regras de igualdade material aos contratos de previdência complementar revela-se inconstitucional, por violação ao princípio da isonomia (art. 5º, I, da Constituição da República), cláusula de contrato de previdência complementar que, ao prever regras distintas entre homens e mulheres

para cálculo e concessão de complementação de aposentadoria.”

Como se observa, o cálculo da aposentadoria das mulheres deveria utilizar como fator divisor o tempo de serviço próprio das mulheres, ou seja, 25 anos ou 300 meses; e não, o tempo de serviço de 30 anos ou 360 meses, projetado para os homens.

Tem direito as aposentadas em qualquer tempo, que não receberam o benefício integral, ou seja, abaixo da regra 30/30 avos.

Revisão do benefício INSS limitado pelo teto

É um direito assegurado pelo Supremo Tribunal Federal – STF aos aposentados que no passado contribuíram com até 20 salários e sofreram limitações indevidas no cálculo inicial da renda mensal.

Trata-se de uma lesão prática contra as aposentadorias que tiveram reduções impostas no valor do benefício, cujo direito de revisão está reconhecido e pacificado pelo Judiciário.

Inúmeros colegas filiados a AFABB/PR já obtiveram êxito em ações dessa modalidade em face do INSS. O aumento da renda mensal foi significativo e o valor médio das diferenças atrasadas superior a R\$ 200 mil.

Tem direito os aposentados (e pensionistas de titulares), com início de benefício anterior a 5 de abril de 1991 e que tenham sofrido limitação pelo teto no cálculo da aposentadoria.

Mais informações sobre essas teses de revisão, poderão ser obtidas dirigindo-se à AFABB/PR, através do telefone **41-3223.4907** ou e-mail **secretaria@afabbpr.com.br**. Teremos máximo prazer em atender Você.



Fazendo justiça para aposentados e pensionistas

Em parceria com a AFABB/PR



S&SANTOS
Silveira & Santos Sociedade de Advogados
OAB/PR 2583

Rua Voluntários da Pátria, 400, Sala 1101, Centro, Curitiba - PR
☎ (41) 3023-1498 www.ssantos.adv.br



AFABB/PR E VOCÊ

Veja alguns dos serviços disponíveis pela AFABB/PR a você, nosso associado.

ORIENTAÇÃO FAMILIAR

Os funcionários aposentados e pensionistas do Banco Brasil sempre tiveram inúmeras entidades ligadas a eles. Assim, após o falecimento do associado, a AFABB/PR sentiu a necessidade de auxiliar os seus familiares nesse momento tão difícil.

Sabe-se que apesar do luto, medidas necessárias devem ser tomadas pelos familiares a fim de garantir que direitos sejam preservados, tais como a solicitação das pensões PREVI e INSS; a verificação e requisição de seguros; a análise das entidades que prestam auxílio-funeral, entre outros.

Neste sentido, e com o intuito de amparar os familiares dos associados, a AFABB/PR disponibiliza um de seus funcionários para auxiliar, tirar dúvidas, indicando qual o melhor caminho e quais ações estes deverão tomar junto as associações e entidades ligadas ao funcionalismo do Banco do Brasil, como Previ, Cassi, Cooperforte, Segasp, BB, Satélite, entre outras.

O roteiro é personalizado e apresentado ao familiar em atendimento individualizado, respeitando e tornando este momento de pesar e tristeza o menos burocrático e mais simplificado e célere possível.

Para os associados da capital este serviço é prestado na sede da AFABB/PR. Já aos associados do interior o atendimento é feito via telefone, e-mail e whatsapp.

Este trabalho visa garantir aos associados a certeza de que seus familiares serão bem assistidos.

Conte sempre com a AFABB/PR!

PRÓXIMOS DOS ASSOCIADOS DO INTERIOR

Caro associado do interior, a AFABB/PR está em constante transformação e buscando cada vez mais estreitar os laços com os sócios.

Pensando nisso, queremos que os associados do interior se tornem ainda mais atuantes na AFABB/PR.

Assim a ideia inicial é fazer contato com aposentados que sejam líderes na região, e a partir destas lideranças conectar a AFABB/PR com as atividades da sua cidade.

Através desta conexão poderemos promover encontros com o intuito de ouvir os anseios, dúvidas e sugestões sobre as diversas entidades ligadas ao Banco do Brasil.

Entre as atribuições deste líder também estará a sugestão de parcerias e convênios com instituições, empresas e profissionais liberais, que beneficiem o conjunto dos associados, com base nas reivindicações de seus colegas, sendo ele o portavoz do associado na AFABB/PR e vice-versa.

Se você conhece algum colega com esse perfil de liderança entre os aposentados, nos contate. Teremos imenso prazer em realizar o bate papo inicial.

REEMBOLSO VIA INTERNET

A AFABB/PR auxilia os associados no preenchimento das solicitações de reembolso junto a CASSI.

Para tanto lembramos que é necessário ter a senha atualizada da CASSI e que aqui temos como escanear os documentos para a referida remessa.

AFABB AUXILIA COM SOLICITAÇÃO DE ISENÇÃO DO IMPOSTO DE RENDA

Quem tem direito à isenção?

Pessoa que recebe benefício, com uma ou mais doenças listadas na Lei nº 7.713/88, mesmo que tenha sido contraída depois da aposentadoria ou pensão. O processo pode ser solicitado pelo Meu INSS.

Documentos necessários:

- CPF do interessado;
- Procuração ou termo de representação legal;
- Documento de identificação com foto;
- Cadastro de Pessoa Física (CPF) do procurador ou representante, se houver;
- Documentos médicos que comprovem que o interessado é portador de doenças graves;
- O segurado poderá ser chamado para realizar perícia, em local, dia e hora marcados pelo próprio INSS;
- No dia da perícia, a pessoa deve mostrar seus documentos de identificação e todos os laudos e exames originais.

Lista das doenças encontradas na Lei nº 7.713/88:

- Moléstia profissional;
- Tuberculose ativa;
- Alienação mental;
- Esclerose múltipla;
- Neoplasia maligna;
- Cegueira;
- Hanseníase;
- Paralisia irreversível e incapacitante;
- Cardiopatia grave;
- Doença de Parkinson;
- Espondiloartrose anquilosante;
- Nefropatia grave;
- Hepatopatia grave;
- Estados avançados da doença de Paget (osteíte deformante);
- Contaminação por radiação;
- Síndrome da imunodeficiência adquirida, com base em conclusão da medicina especializada.

CURIOSIDADES DA MÚSICA POPULAR BRASILEIRA

A HISTÓRIA DA MÚSICA "ROSA"

Uma das mais belas canções da história do choro é a valsa "Rosa" do mestre Alfredo da Rocha Viana Filho, o Pixinguinha. Um primor tanto na versão original, sem letra, quanto na versão mais conhecida com letra de Otávio de Souza. Além da beleza ímpar, a música possui algumas curiosidades.

Segundo o próprio autor, a valsa foi composta em 1917 e o título original era "Evocação", só recebendo letra muito mais tarde. Como manda a regra e a tradição do chorinho, a música foi composta em três partes. Mais tarde, recebeu letra apenas para primeira e segunda partes e foi gravada e regravaada muitas vezes dessa forma. Há alguns anos atrás, a versão original, em três partes e sem letra, foi regravaada para o box "Choro Carioca, Música do Brasil" lançado pela gravadora Acari.

"O autor dessa letra é Otávio de Souza, um mecânico do Engenho de Dentro, bairro carioca, muito

inteligente e que morreu novo."
(Pixinguinha)

A letra de "Rosa" é um capítulo à parte. Rebuscada, parnasiana e lindíssima foi composta pelo improvável Otávio de Souza. Otávio de Souza era um mecânico de profissão que morreu jovem e nunca compôs nada parecido com "Rosa". Um compositor de uma única música, uma obra prima.

Conta a lenda que Otávio de Souza se aproximou de Pixinguinha enquanto o mestre bebia em um bar do subúrbio carioca para falar que havia uma letra que não saía de sua cabeça toda vez que ouvia a valsa. Pixinguinha ouviu e ficou maravilhado.

A gravação feita por Orlando Silva foi a responsável pela popularização de "Rosa", com erro de concordância e tudo no trecho "sândalos dolente". Francisco Alves e Carlos Galhardo deixaram de gravar "Rosa" por terem

se recusado a gravar "Carinhoso" destinado ao Lado A do mesmo disco. Sobrou, então, a valsa para Orlando Silva, que lhe deu interpretação magistral.

"Rosa" é uma linda valsa de breque, mas de difícil interpretação vocal, especialmente para o uso de legatos, já que as pausas naturais são preenchidas por segmentos que restringem os espaços para o cantor tomar fôlego. Quanto à letra, é também um exemplo do estilo poético rebuscado em moda na época. O desafio de regravar "Rosa" foi tentado por alguns intérpretes, sendo talvez o melhor resultado obtido por Marisa Monte, em 1990, com pequenas alterações melódicas.

Outra curiosidade é que "Rosa" era a canção preferida da mãe de Orlando Silva, Dona Balbina. Após sua morte, em 1968, Orlando Silva jamais voltou a cantar a canção pois sempre chorava.

Fonte: <http://eternas-musicas.blogspot.com/search/label/Pixinguinha>

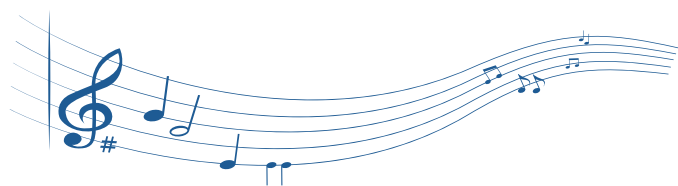

Rosa

Otávio de Souza (Pixinguinha)



*Tu és, divina e graciosa
Estátua majestosa do amor
Por Deus esculturada
E formada com ardor
Da alma da mais linda flor
De mais ativo odor
Que na vida é preferida pelo
beija-flor
Se Deus me fora tão
clemente
Aqui nesse ambiente de luz
Formada numa tela
deslumbrante e bela
Teu coração junto ao meu
lanceado
Pregado e crucificado sobre
a rósea cruz
Do arfante peito seu
Tu és a forma ideal
Estátua magistral oh alma
perenal
Do meu primeiro amor,
sublime amor
Tu és de Deus a soberana flor
Tu és de Deus a criação
Que em todo coração
sepultas um amor
O riso, a fé, a dor
Em sândalos olentes cheios
de sabor*

*Em vozes tão dolentes como
um sonho em flor
És láctea estrela
És mãe da realza
És tudo enfim que tem de belo
Em todo esplendor da santa
natureza
Perdão, se ousou confessar-te
Eu hei de sempre amar-te
Oh flor meu peito não resiste
Oh meu Deus o quanto é
triste
A incerteza de um amor
Que mais me faz penar em
esperar
Em conduzir-te um dia
Ao pé do altar
Jurar, aos pés do onipotente
Em preces comoventes de
dor
E receber a unção da tua
gratidão
Depois de remir meus
desejos
Em nuvens de beijos
Hei de envolver-te até meu
padecer
De todo fenecer*



LINDA E COM SAÚDE.

Faça drenagem linfática com uma fisioterapeuta.

Silvane Scolari
Fisioterapeuta

Fone: 99192-9170

Atendimento com hora marcada

Drenagem Linfática é uma massagem terapêutica feita por meio de movimentos lentos com leve pressão, que segue o trajeto dos vasos linfáticos.

Proporciona uma melhora na circulação, prevenindo problemas cardíacos e cerebrais.

Ativa o metabolismo, auxiliando a eliminação de toxinas, diminuindo edemas, por isso recomendada em processos pré e pós-cirúrgicos.

Previne e trata gorduras localizadas como a celulite, a flacidez e ajuda na produção de colágeno e elastina, mantendo seu corpo saudável.

Realizada por fisioterapeuta especializada revêta os benefícios para o bem estar físico e mental, colaborando na qualidade de vida dos pacientes.

Experimente e inclua na sua rotina essa dose de saúde e relaxamento!



Conheça cinco tipos e como evitar “mão fantasma”, “boleto falso” e outras fraudes

Natali e Vanz Bettoni

Mais de mil tentativas de golpes financeiros aconteceram a cada hora entre janeiro e julho de 2022, segundo a empresa de cibersegurança Psafe.

Especialistas dizem ser alarmante o crescimento de 600% em julho, na comparação com o mesmo período de 2021. Entre os golpes mais frequentes estão aqueles que utilizam o nome de programas governamentais, demandam falsas atualizações de cadastros ou enviam boletos que imitam os originais. Muitas vezes, golpistas unem as técnicas para enganar a vítima, que é prejudicada financeiramente. Conheça alguns golpes comuns que podem aparecer no celular.

Auxílio Brasil

Golpistas enviam mensagens para potenciais vítimas por meio de WhatsApp, SMS ou e-mail, informando que têm direito ao Auxílio Brasil ou oferecendo um link para consulta. Após uma falsa consulta, a vítima recebe mensagem informando que teria direito a R\$ 2.500,00 de Auxílio Brasil, disponíveis para saque imediato. Para tal, é solicitado que informe a sua chave Pix. Após esse procedimento, os dados ficam salvos no site e à disposição de criminosos. No caso de ter inserido dados pessoais em sites suspeitos, especialistas recomendam ficar atento a movimentações estranhas no dispositivo e à utilização de seu nome por terceiros.

Oferta de emprego

As vítimas recebem ofertas de emprego com remuneração e carga horária atraentes. Ao demonstrar interesse, são informadas da necessidade de pagar uma taxa, supostamente para realizar exame admissional ou curso profissionalizante, o que não acontece em processos seletivos legítimos. Há ainda um golpe do emprego que envolve a manipulação de avaliações em lojas virtuais. É solicitado ao usuário que envie uma quantia pequena por Pix e então realize tarefas diárias, como simular compras e avaliar produtos, para receber seu dinheiro de volta com um bônus.

Isto funciona, mas com o passar do tempo, são solicitados aportes maiores e tarefas mais difíceis, para que os golpistas ganhem tempo e aumentem o número de participantes. Em determinado ponto, as plataformas são encerradas e as pessoas perdem o dinheiro enviado. Especialistas recomendam entrar em contato com a empresa para confirmar a suposta oferta.

QR Code

O golpe do QR Code furta dinheiro e dados ao trocar os códigos. Códigos originais são manipulados de forma física, com adesivos, ou on-line, por meio de programas maliciosos. Os códigos também podem ser disponibilizados em espaços virtuais ou físicos, com falsas ofertas que envolvem o pedido de pagamentos ou cadastros na tentativa de roubar os dados ou infectar os aparelhos do usuário. Especialistas recomendam só escanear QR Code confiável, conferir o link que aparece antes de acessá-lo e verificar dados do titular da conta antes de realizar transferências.

Boleto falso

O golpe do boleto falso pode ocorrer com o envio de cobrança falsa ou a manipulação de uma verdadeira, com alterações no código de barras feitas por programas maliciosos. Há casos em que criminosos simulam a identidade visual e acrescentam logotipos de instituições para passar impressão de legitimidade. importante verificar se

os últimos dígitos do código correspondem ao valor a ser pago e os primeiros ao código do banco emissor. Além disso, os dados do beneficiário são mostrados no momento do pagamento e qualquer informação diferente da que o usuário reconhece deve ser contestada junto ao canal oficial da empresa.

Mão fantasma

O golpe da mão fantasma permite que criminosos controlem o celular do usuário a distância, dando a impressão de que há uma mão invisível controlando o aparelho. Golpistas induzem a vítima a baixar um programa de acesso remoto, fingindo que são funcionários do banco, por exemplo, ou com avisos falsos em sites bastante acessados. A partir daí, é possível acessar o celular e buscar por senhas de contas bancárias, o que frequentemente passa despercebido pela vítima. O recomendado é nunca instalar aplicativos desconhecidos ou recebidos por mensagens, diversificar as senhas e ter programas antivírus em seus aparelhos.



A CASSI cuida da sua saúde e agora cada vez mais perto de você.

<p>CliniCASSI Curitiba Rua Mateus Leme, 937 - São Francisco 2ª a 6ª das 07h30 às 19h ☎ 41 3219- 9500</p>	<p>Clinica Bem Viver Rua Desembargador Aristóteles Bittencourt, 345 - Tarumã - Curitiba 2ª a 6ª das 08h às 17h30 ☎ 41 3039-6027 41 3267-6550 41 99247-9060</p>
<p>CliniCASSI Maringá Rua Visconde de Nacar, 863 - Zona 4 (PR) 2ª a 6ª das 08h às 18h ☎ 44 3031- 3240</p>	<p>Clinica Tempo Bigorriho Rua Gastão Câmara, 242 - Bigorriho - Curitiba 2ª a 6ª das 07h às 19h ☎ 41 99592-1878 41 3024 1838</p>
<p>CliniCASSI Londrina Rua Borba Gato, 976 - Jardim Ipiranga, 2ª a 6ª das 08h às 18h ☎ 43 2101-3300</p>	<p>Clinica Tempo São José dos Pinhais Rua Dona Izabel A Redentora, 1085 2ª a 6ª das 08h às 19h ☎ 41 99268-1056</p>

CASSI

Voluntariado

Marcia Quintella – Psicóloga.

“Trabalho voluntário não é coisa de gente santa.

Não é para quem quer mudar o mundo ou ser bem visto. Trabalho voluntário é para quem quer mudar a si mesmo e está disposto a aprender por meio do contato com novos mundos.

É uma excelente ferramenta de empatia, onde o aprendiz ensina mais que o professor.

Voluntariar é transbordar de tanto aprendizado e gratidão, é superar dores e desafios inimagináveis, porque vê na história do outro as bênçãos da própria vida.

A nossa maior ligação é humana, feita de respeito e gentileza.

Onde existem voluntários, existe a mistura das cores, das classes, das crenças e de passados.

A curiosidade pelo outro alimenta

a nossa alma sedenta por sentimentos reais!

Voluntariar é doar amor para curar a dor do outro, e sem saber, descobre que é o remédio para curar a nossa própria.

Em todos esses mundos eu encontrei um olhar de gratidão profundo, desses que desconstruem quem achávamos que éramos e faz renascer quem realmente queremos ser nesse mundo!”

O CHEQUE AVULSO

Autor: Ciduca Barros

Eu já li em algum lugar que apenas uma profissão (piloto de provas) é mais estressante do que caixa de banco. Quem passou por um guichê bancário (pelo lado de dentro, é claro) sabe muito bem do que estou falando. Era aquela coleção de: diferenças no numerário, abuso de clientes nervosos, aporrienação de chefe, atendimento depois de encerrado o expediente etc.

Era uma sexta-feira, coincidentemente último dia útil do mês, numa antiga e pesada agência do Banco do Brasil. O banco pululando de clientes. Calor. Barulho. Desconforto. Os caixas cansados se desdobrando para atender tanta gente suada.

- Por favor, faça um cheque avulso de cinco mil reais – pediu um correntista iletrado.

Com o cheque devidamente preenchido e convenientemente assinado, nosso caixa deslocou-se rapidamente, cumprindo todas as rotinas antes do

pagamento. Saldo? Tinha suficiente. Assinatura? Epa, não conferia. Ele reexaminou a assinatura no cheque em todos os seus detalhes, utilizando-se, logicamente, dos seus vastos conhecimentos de Grafoscopia, Dinâmica, espontaneidade, momentos gráficos? Nada batia. Levou o documento e o cartão de autógrafo do correntista ao seu superior imediato, e o veredito do assoberbado chefe veio rápido:

- Assinatura não confere. Devolve. Alínea “B” e fim de papo. Alínea “B” num cheque avulso assinado no guichê? Como devolver um formulário 07/19 (lembra-se dele?). O caixa voltou ao guichê e, pacientemente, explicou ao cidadão:

- Olha aqui, senhor! O saldo é suficiente, mas infelizmente assinatura não conferiu. O senhor deve se dirigir à plataforma. A sua assinatura evoluiu muito e o senhor precisa fazer um novo cartão de autógrafo.

O cliente, placidamente,

explicou o problema:
- É lógico que a minha assinatura está diferen-

te. **Quem assinou foi você.**

PASSATEMPO

Sudoku

Preencha os espaços vazios com algarismos de 1 a 9. Os algarismos não podem se repetir nas linhas verticais e horizontais, nem nos quadrados menores (3x3).

2			3		6			
6		5	9			4		8
						5		2
4		9		6	3			
			8			7		1
		1		4			9	
1		6	2	7				
	2					8		4
		4		1	8			7



Luiz Roberto Alarcão
Creci 13444-F

Av. República Argentina, 369 - Cj 404
Água Verde - Curitiba - PR

41 3342-2373 | 41 99957-4079
luizalarcao@uol.com.br

solução

7	2	9	8	1	5	4	3	6
4	1	9	6	3	9	7	2	8
3	6	5	6	2	7	1	9	8
9	6	3	2	4	2	1	1	8
5	9	6	8	4	8	6	2	9
1	4	1	7	7	5	6	4	4
2	7	2	3	9	1	6	7	4
2	2	3	3	8	1	8	8	7
8	6	5	6	6	6	6	6	7
8	6	2	2	7	4	3	8	9
9	8	5	6	1	7	1	7	2